

1 PLANTA BAIXA DOS APARTAMENTOS
1:1

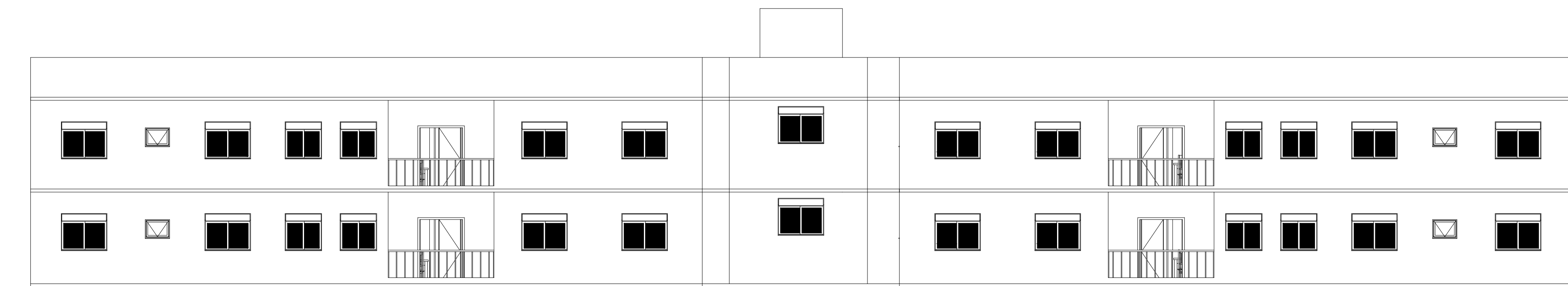

4 FACHADA SUL
1:1

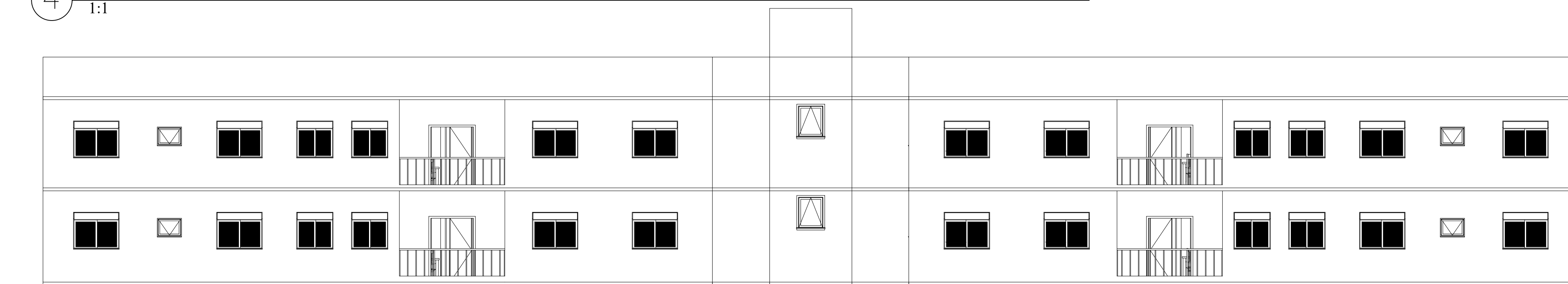

5 FACHADA NORTE
1:1

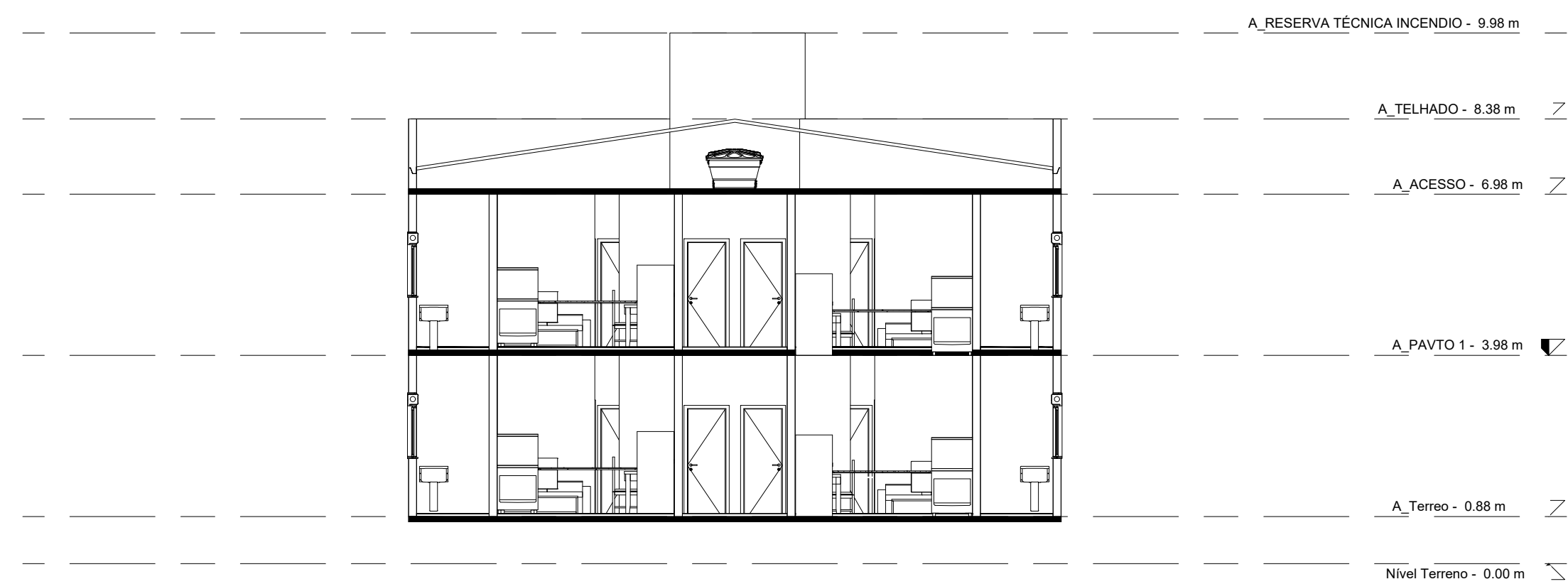

16 ELEVACÕES 1
1:1

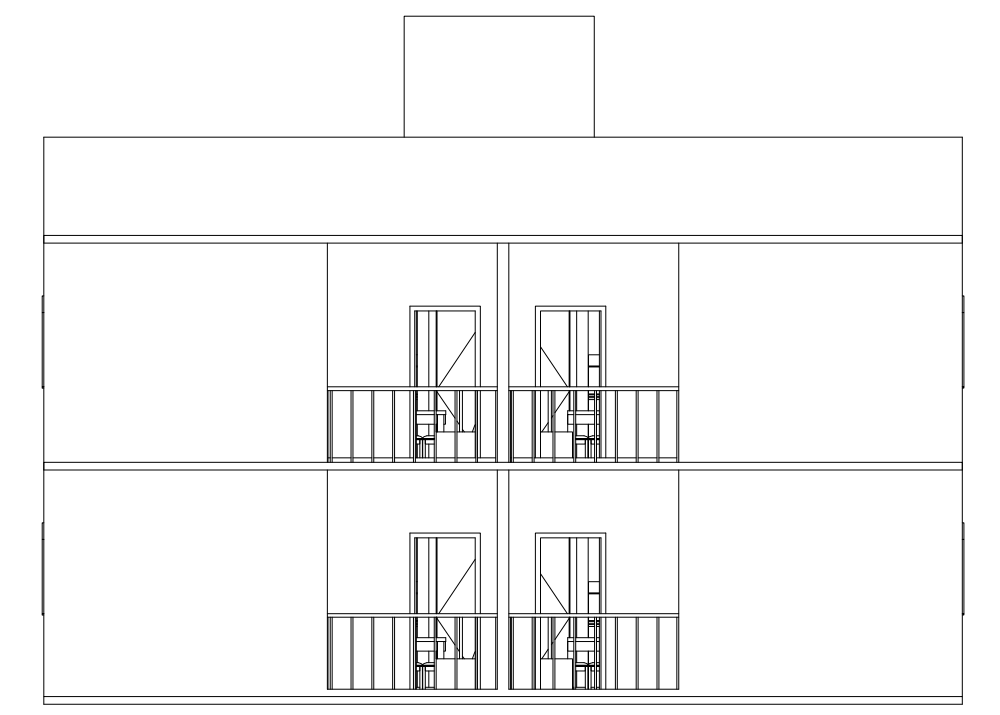

6 FACHADA LESTE
1:1

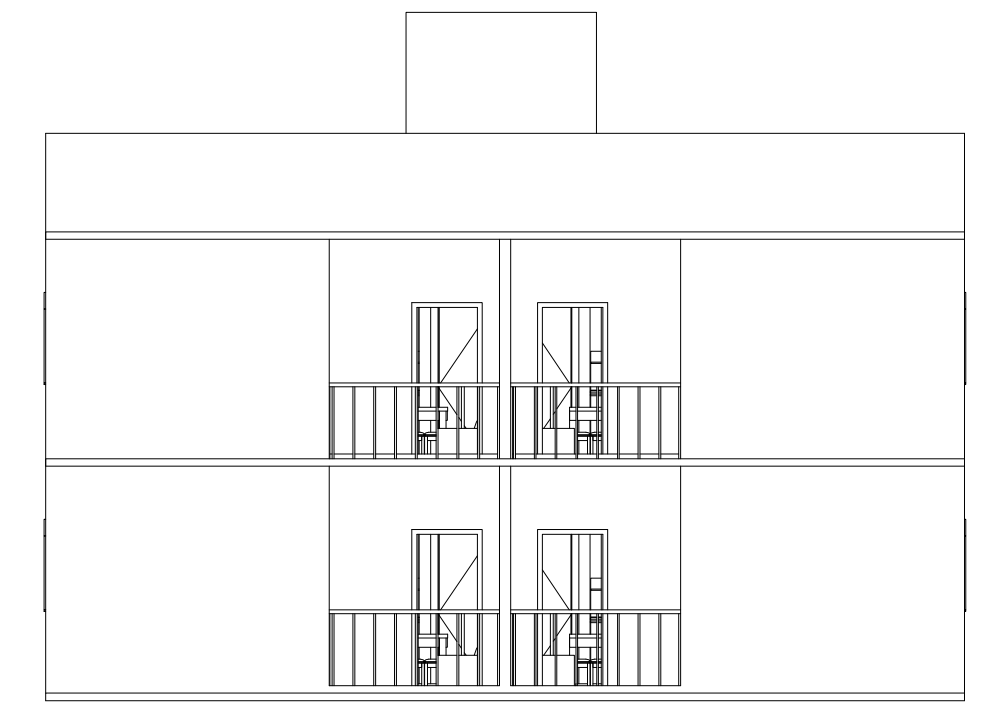

7 FACHADA OESTE
1:1

PROJETO:			
NOME: MARINA ISABELA RODRIGUES CREA: 234383/D - MG END: AV. MARABÁ, 530, BELA VISTA TEL: (34)3822-6864 PATOS DE MINAS - MG			
PROPRIETÁRIO:			
NOME: PREFEITURA MUNICIPAL DE ARAPUÁ CNPJ: 19.942.895/0001-01 END: PRAÇA SÃO JOÃO BATISTA, 111 - CENTRO - ARAPUÁ/MG			
REVISÃO:			
PROJETO ARQUITETÔNICO			DESENHO: LORENNE STÉFANY
CONTEÚDO: PLANTA BAIXA, FACHADAS E PLANTAS DE COBERTURA	ESCALA VARIÁVEL	Nº DE PAVIMENTOS 2	DATA OUT/23
END: AVENIDA EDUARDO AUGUSTO DE MEDEIROS ARAPUÁ - MG		FORMATO: A1	
ÁREA DO TERRENO 3.099,00 m²	CONSTRUÇÃO ÁREA A CONSTRUIR 3.099,00 m²		FOLHA 1/3